



MINISTÉRIO DA EDUCAÇÃO  
SECRETARIA DE EDUCAÇÃO PROFISSIONAL E TECNOLÓGICA  
INSTITUTO FEDERAL DE EDUCAÇÃO, CIÊNCIA E TECNOLOGIA DE SANTA CATARINA

## **INSTRUÇÃO NORMATIVA Nº 01/2010/GABINETE**

Florianópolis, 05 de Novembro de 2010.

A PRESIDENTE DO CONSELHO SUPERIOR DO IF-SC no uso das atribuições que lhe foram conferidas e atendendo as determinações da Lei 11.892/2008 de 29 de dezembro de 2008,

Considerando o Estatuto do IF-SC, a reunião ordinária do Conselho Superior realizada no dia 20 de outubro de 2010 e a necessidade de organizar a estrutura organizacional da Reitoria,

Resolve:

Aprovar, o Organograma da Reitoria do Instituto Federal de Santa Catarina, conforme Anexo I.

Publique-se e

Cumpra-se.

**Consuelo A. Sielski Santos**

**Reitora do Instituto Federal de Santa Catarina**

## ANEXO I

### IA - GABINETE DO REITOR

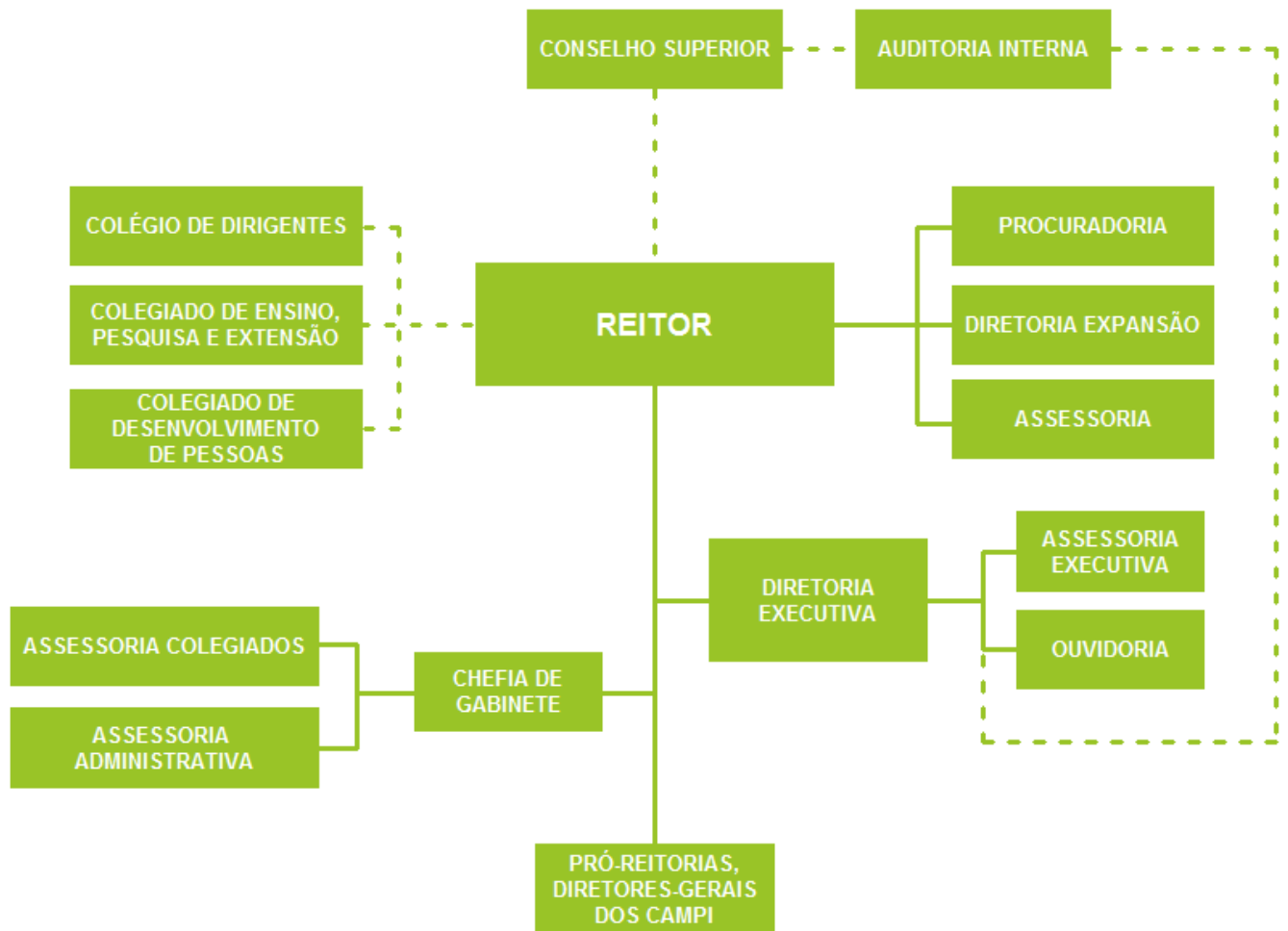

## IB – PRÓ-REITORIA DE DESENVOLVIMENTO INSTITUCIONAL



## IC – PRÓ-REITORIA DE ADMINISTRAÇÃO

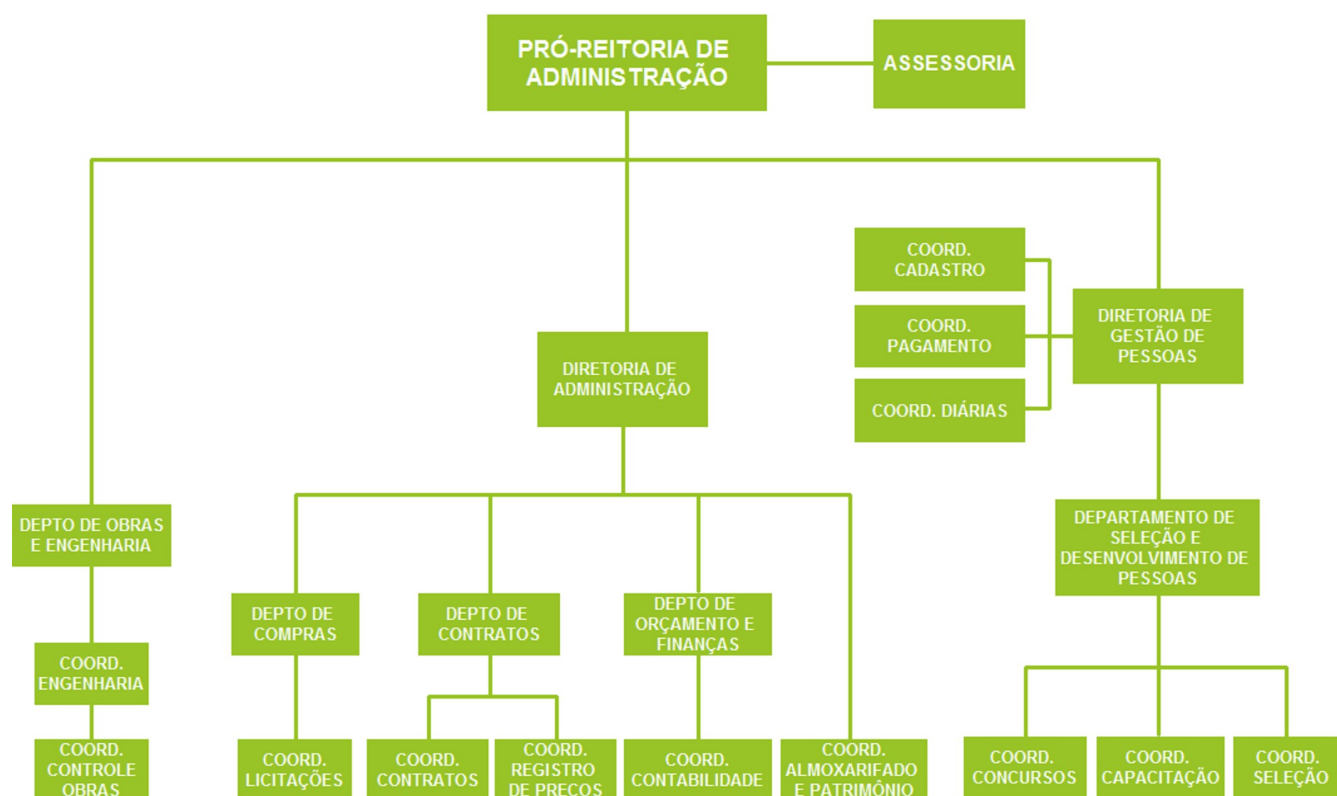

## ID – PRÓ-REITORIA DE EXTENSÃO E RELAÇÕES EXTERNAS



**IE – PRÓ-REITORIA DE PESQUISA, PÓS-GRADUAÇÃO E INOVAÇÃO**

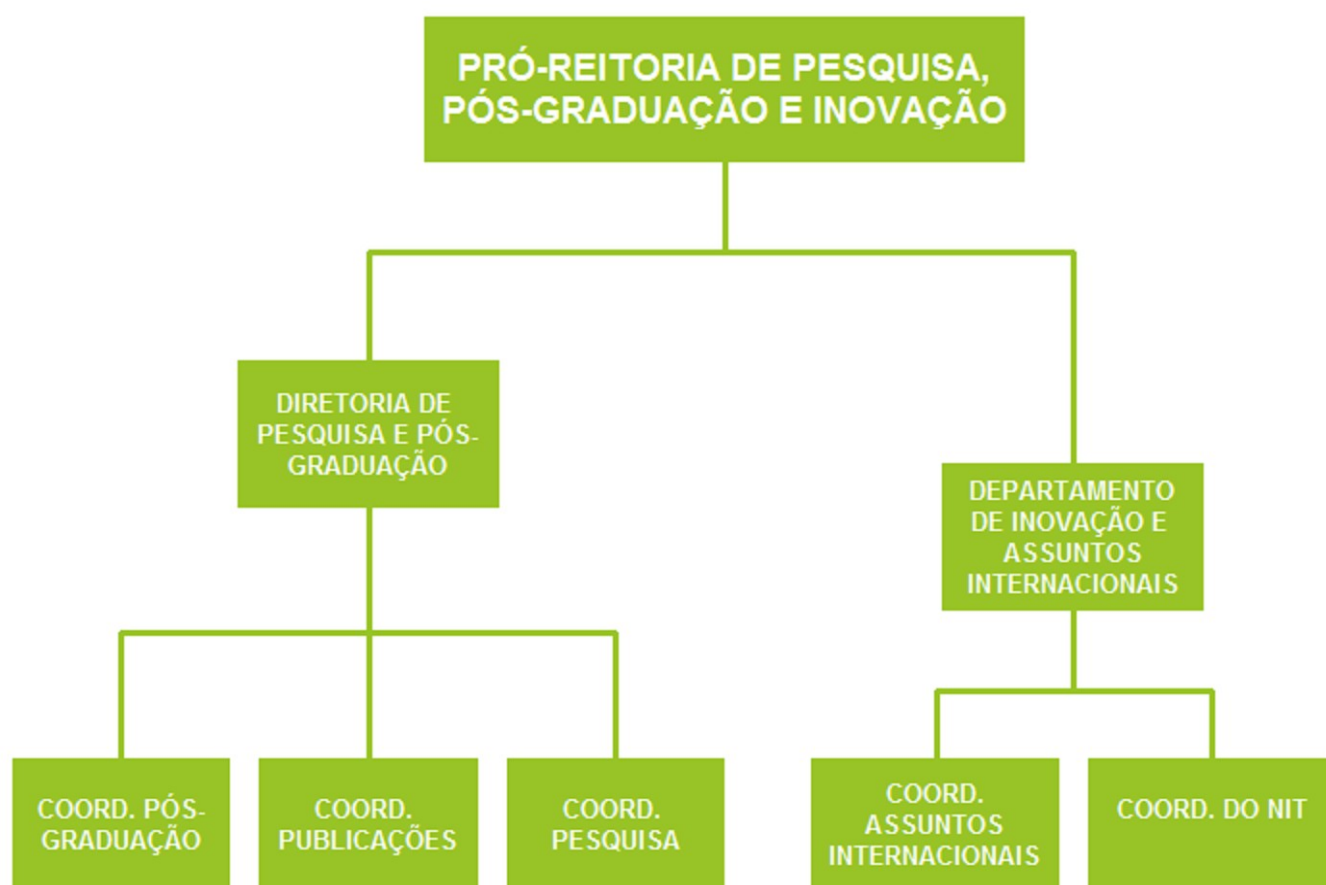

## IF – PRÓ-REITORIA DE ENSINO

